LOCATIONS CLERC - SAINT-AIGNAN - SUD VAL DE LOIRE

LOCATIONS CLERC - APPARTEMENT "L'ENTRE-TEMPS" À SAINT-AIGNAN ET GÎTE "LE RELAIS" À CHÂTEAUVIEUX

Bienvenue dans nos locations de vacances en Sud Val de Loire, situées à proximité du ZooParc de Beauval

https://location-clerc-saintaignan.fr

Agnès CLERC

07 83 38 74 64

A Locations Clerc - Appartement L'Entre-Temps - Saint-Aignan : 46 Rue Constant Ragot 41110 SAINT-AIGNAN

B Locations Clerc - Le Relais - Châteauvieux: 443 Chemin des Blottières 41110 CHATEAUVIEUX

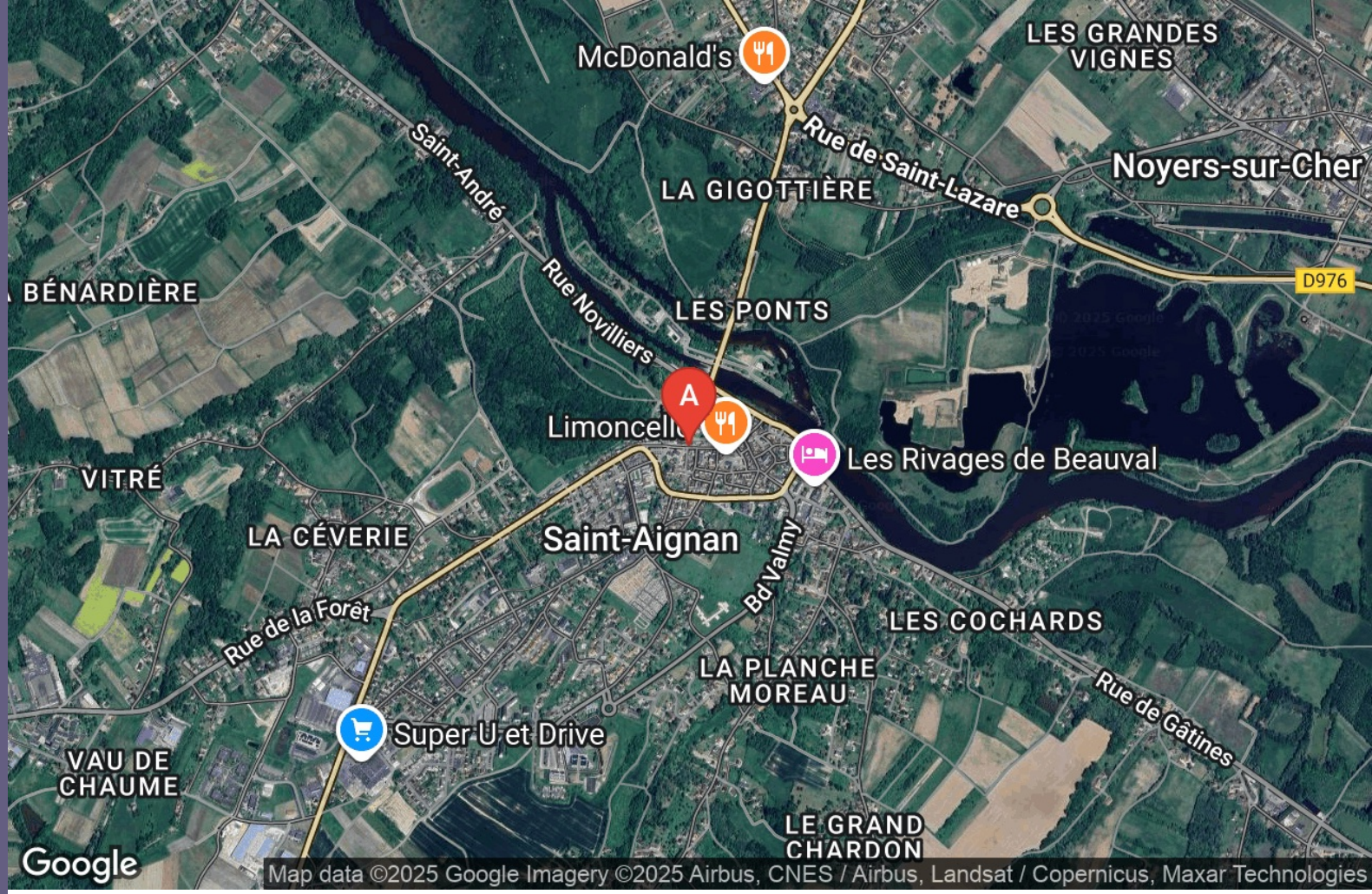

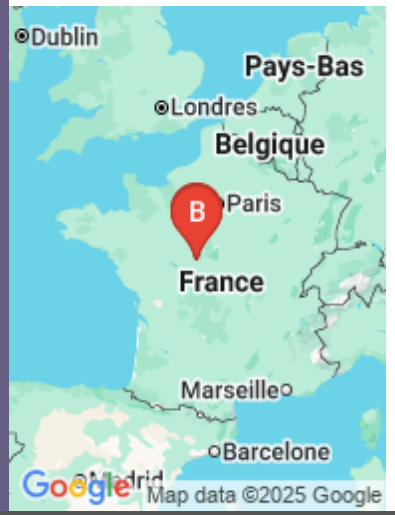

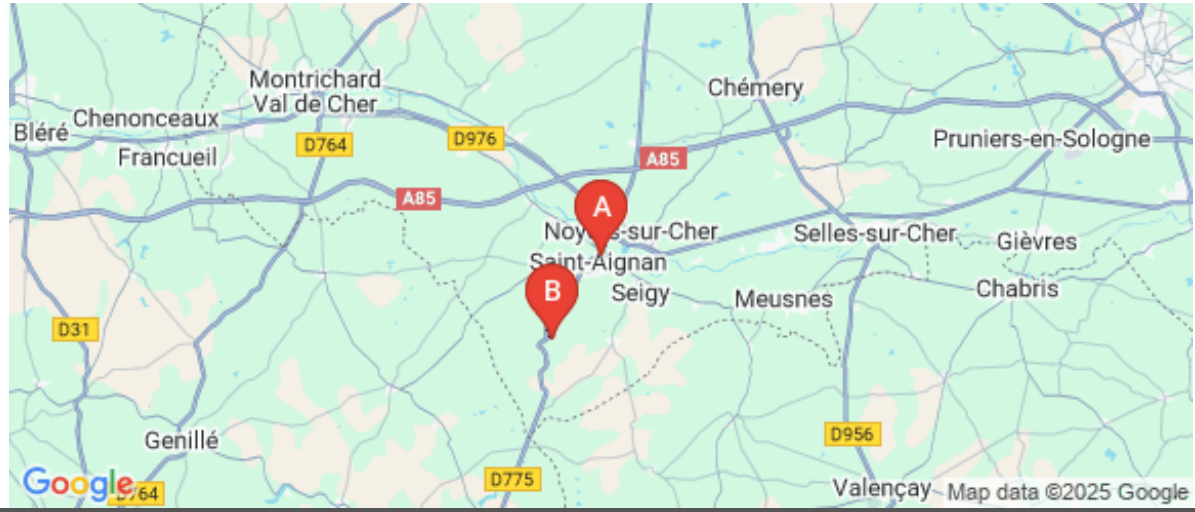

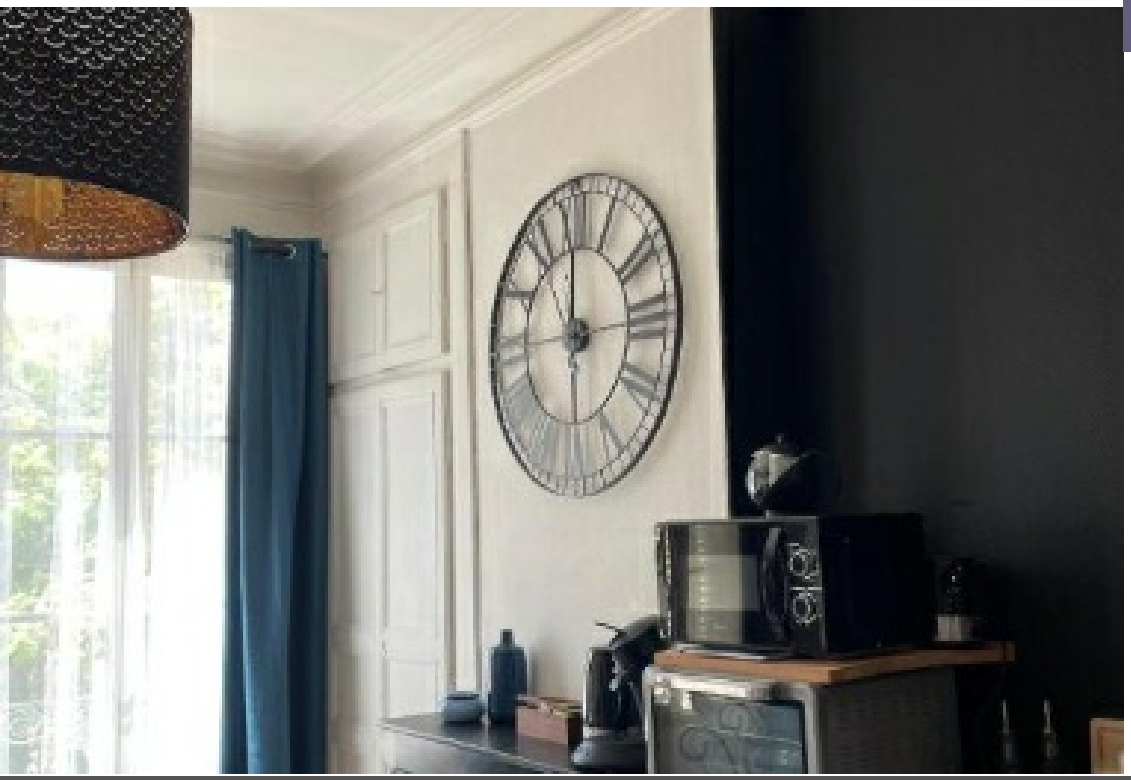

Locations Clerc - Appartement L'Entre-Temps - Saint-Aignan

Appartement	4 personnes	1 chambre	0 m2

Situé en plein centre ville de Saint-Aignan et à 5 km du ZooParc de Beauval en voiture, vous bénéficiez de toutes les commodités à proximité et à pied : un petit café juste en face, un cinéma à 2 min, la cour du château (intérieur privée) à 2 min, les bords du Cher à 5 min et des dizaines de restaurants sans oublier les boulangeries et fleuriste. De la Rue Constant Ragot, vous pouvez vous promener à pied, dans les ruelles de cette petite ville historique. Linge de lit et de toilette fourni.

Pièces et équipements

Chambres	Chambre(s): 1 Lit(s): 1	dont lit(s) 1 pers.: 0 dont lit(s) 2 pers.: 1
	1 chambre avec un lit double de 160 et un lit bébé en bois.	
Salle de bains / Salle d'eau	Sèche cheveux	
WC	WC: 1 WC indépendants	
Cuisine	Cuisine	
	Four Réfrigérateur	Four à micro ondes
	Plaques de cuisson, réfrigérateur, four micro-ondes, grille pain, four, bouilloire, théiere, cafetière Senséo, vaisselle...	
Autres pièces	Balcon Séjour	Salon
Media	Télévision	Wifi
Autres équipements		
Chauffage / AC	Chauffage	
Exterieur		
Divers		

Infos sur l'établissement

Communs	
Activités	
Réseaux	
Stationnement	Parking à proximité
Services	Nettoyage / ménage
Extérieurs	

A savoir : conditions de la location

Arrivée	
Départ	
Langue(s) parlée(s)	
Annulation/ Prépaiement/ Dépot de garantie	
Moyens de paiement	
Ménage	
Draps et Linge de maison	Draps et/ou linge compris
Enfants et lits d'appoints	Lit bébé
Animaux domestiques	Les animaux ne sont pas admis.

Tarifs (au 03/11/25)

Locations Clerc - Appartement L'Entre-Temps - Saint-Aignan

Tarif variable selon la saison, pour plus d'informations n'hésitez pas à me contacter, 7% de réductions pour une semaine

Tarifs en €:	Tarif 1 nuit en semaine (L, M, M, J, D)	Tarif 1 nuit en weekend (V ou S)	Tarif 2 nuits weekend (V+S)	Tarif 7 nuits semaine

Aucun tarif renseigné (contactez le propriétaire)

Locations Clerc - Le Relais - Châteauvieux

Maison	4 personnes	0 chambre	0 m2

Ancien "Relais de Chasse" aménagé dans un grand salon/studio de 60 m², vous êtes 1 ou 2 couple ou 1 couple avec 2 ou 3 enfants, alors cette maison entière est pour vous, rustique, confortable et chaleureuse, elle est située au cœur de la vallée de Beauval à 3 min du ZooParc de Beauval en voiture. Balade en forêt ou visite des châteaux de la Loire, vous entendrez dès le mois d'octobre, le brame du cerf... Le linge de lit et de toilette est compris dans le tarif. Barbecue à la demande. Cette maison entière est dotée de deux appartements à l'étage avec des entrées indépendantes. Capacité totale d'accueil : 10 personnes. N'hésitez pas à nous contacter !

Pièces et équipements

Chambres	Chambre(s): 0 Lit(s): 0	dont lit(s) 1 pers.: 0 dont lit(s) 2 pers.: 0
Salle de bains / Salle d'eau		
WC		
Cuisine	Four	Réfrigérateur
Autres pièces		
Media	Télévision	
Autres équipements		
Chauffage / AC	Chauffage	
Exterieur		
Divers		

Infos sur l'établissement

Communs	
Activités	
Réseaux	
Stationnement	
Services	Nettoyage / ménage
Extérieurs	

A savoir : conditions de la location

Arrivée	
Départ	
Langue(s) parlée(s)	
Annulation/ Prépaiement/ Dépot de garantie	
Moyens de paiement	
Ménage	
Draps et Linge de maison	
Enfants et lits d'appoints	
Animaux domestiques	Les animaux sont admis.

Tarifs (au 03/11/25)

Locations Clerc - Le Relais - Châteauvieux

Tarif variable selon la saison, pour plus d'informations n'hésitez pas à me contacter

Tarifs en €:	Tarif 1 nuit en semaine (L, M, M, J, D)	Tarif 1 nuit en weekend (V ou S)	Tarif 2 nuits weekend (V+S)	Tarif 7 nuits semaine

Aucun tarif renseigné (contactez le propriétaire)

Mes recommandations

Découvrir le Sud Val de Loire | A voir, à faire

OFFICE DE TOURISME SUD VAL DE LOIRE
WWW.SUDVALDELOIRE.FR

Sud Val de Loire

Le Vinci

02 45 37 00 01
39 Rue Maurice Berteaux

0.1 km
SAINT-AIGNAN
1

Le Vinci vous accueille dans une ancienne cave vigneronne voûtée du XIXe siècle ou sur sa grande terrasse. Vous apprécierez notre cuisine traditionnelle italienne et nos pizzas, le tout fait maison. Sur le même site, le bar-cave "le caveau" vous propose une sélection de vins d'ici et d'ailleurs, bières et spiritueux. Dégustez nos cocktails dans une ambiance chaleureuse ou sur la terrasse près d'un authentique puits canadien.

Rock around the Cook

09 53 47 76 44 07 49 49 34 57
34 Rue Paul Boncour

0.2 km
SAINT-AIGNAN
2

Quand Restaurant rime avec Rock n Roll !! Spécialités : Camembert rôti ; plat du jour ;salades ; andouillette du chef ; etc... Dans une ambiance décontractée et musicale, venez vous ressourcer avec un menu différent chaque jour, midi et soir (sauf dimanche midi et mardi). cuisine sans micro ondes ni congélateur ! soirées a thème mensuelle

Gyroway - Balades en gyropode tout-terrain

07 84 92 91 60
60 Rue Constant Ragot
http://www.gyroway.fr

0.1 km
SAINT-AIGNAN
1

Envie de découvrir le Val de Loire autrement tout en sortant des sentiers battus ? Avec le gyropode ou «Segway» tout terrain, découvrez une manière insolite, écologique et authentique de visiter le Val de Loire, ses vignes et ses châteaux tout en s'amusant ! Nombreuses balades à thèmes autour de St-Aignan : en pleine nature, dans les vignes ou insolite dans une cave. Activité familiale dès 14 ans. Casque et charlotte fournis. Guides diplômés

Trottxway, Balades en trottinettes électriques tout-terrain

07 84 92 91 60
60 Rue Constant Ragot
http://www.trottxway.fr

0.1 km
SAINT-AIGNAN
2

Avec Trottxway, venez découvrir une activité forte en sensations, originale et ludique. La trottinette électrique tout terrain est facile à prendre en main et vous fera vivre une expérience unique, après 5 minutes d'initiation incluse seulement. Nombreuses balades possibles autour de St Aignan avec différents thèmes selon vos envies : en forêt, en bords de Cher ou à travers les vignes. Activité accessible dès 14 ans. Casque et charlotte fournis. Guides diplômés.

La Grosse Pierre

02 54 75 15 13
http://geologie41.cdpne.org/images_pdf

4.2 km
MAREUIL-SUR-CHER
1

La vallée de la Grosse Pierre, courte et encaissée, a été creusée pendant plusieurs milliers d'années au cours des périodes glaciaires et interglaciaires. Le paysage de ravin et les anciennes carrières de tuffeau, aériennes et souterraines (fermées au public) creusées dans un versant, donnent au site un charme singulier. Les cavités offrent aujourd'hui un habitat privilégié à plusieurs espèces de chauves souris. Elles y trouvent le gîte dans les caves et le couvert dans le ravin, riche en insectes. extrait du Livre Découverte géologique du Loir-et-Cher. Claude Le Doussal. CDPNE. 2015

: Restaurants : Activités et Loisirs : Nature : Culturel : Dégustations

Mes recommandations (suite)

OFFICE DE TOURISME SUD VAL DE LOIRE
WWW.SUDVALDELOIRE.FR

Sud Val de Loire

Prairies du Fouzon - Conservatoire d'espaces naturels Centre-Val de Loire

02 47 27 81 03

Prairies du Fouzon

https://www.cen-centrevaldeloire.org/les

5.5 km

COUFFY

2

Les praires du Fouzon, ensemble inondable par le Cher et le Fouzon, préservé par les Conservatoires d'espaces naturels Centre-Val de Loire et de Loir-et-Cher. Ce site de plusieurs hectares est riche d'une faune et d'une flore très variées et spécifiques. Visite libre (panneau de présentation du site et plaquette disponible). Circuit promenade de 2 km sur la commune de Couffy. Également : possibilité de sorties découverte accompagnées et les calendriers des animations proposées par les deux conservatoires disponibles sur demande. Pour plus d'informations, rendez-vous sur les sites internets suivants : www.cen-centrevaldeloire.org et www.conservatoiresites41.com

: Restaurants : Activités et Loisirs : Nature : Culturel : Dégustations

Mes recommandations (suite)

OFFICE DE TOURISME SUD VAL DE LOIRE
WWW.SUDVALDELOIRE.FR

Sud Val de Loire

: Restaurants : Activités et Loisirs : Nature : Culturel : Dégustations

Mes recommandations (suite)

Découvrir le Sud Val de Loire

A voir, à faire

OFFICE DE TOURISME SUD VAL DE LOIRE
WWW.SUDVALDELOIRE.FR

Sud Val de Loire

: Restaurants : Activités et Loisirs : Nature : Culturel : Dégustations